

PLANTA BAIXA ESPAÇO RECREATIVO - ESC.1/100

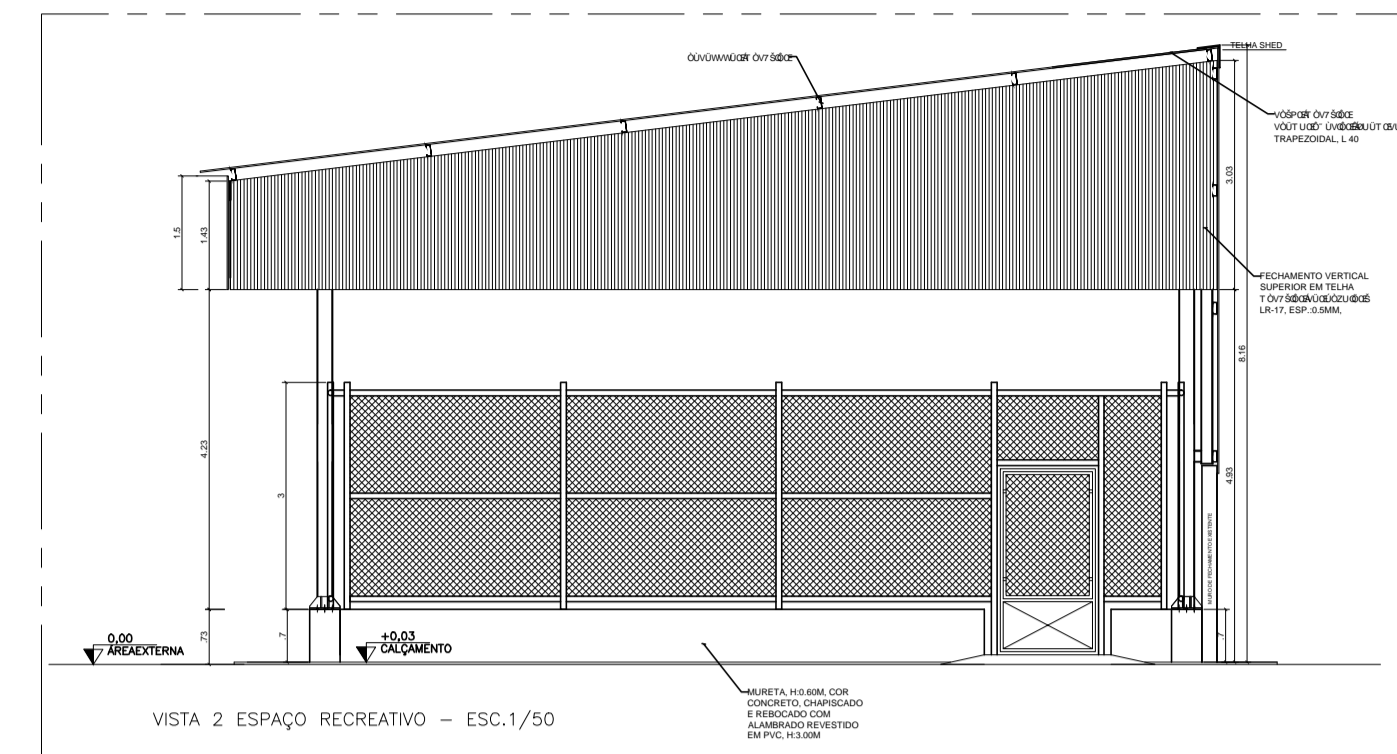

VISTA 2 ESPAÇO RECREATIVO - ESC.1/50

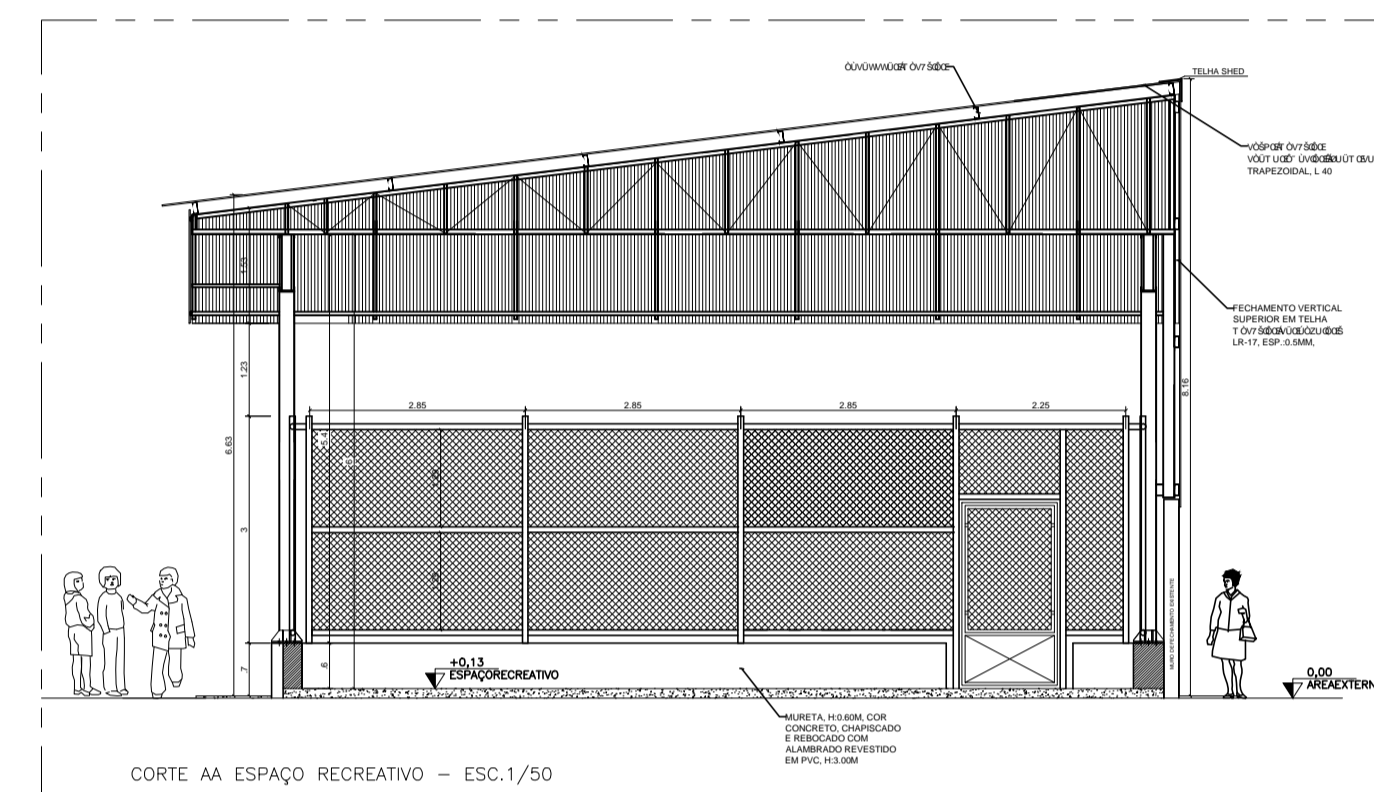

CORTE AA ESPAÇO RECREATIVO - ESC.1/50

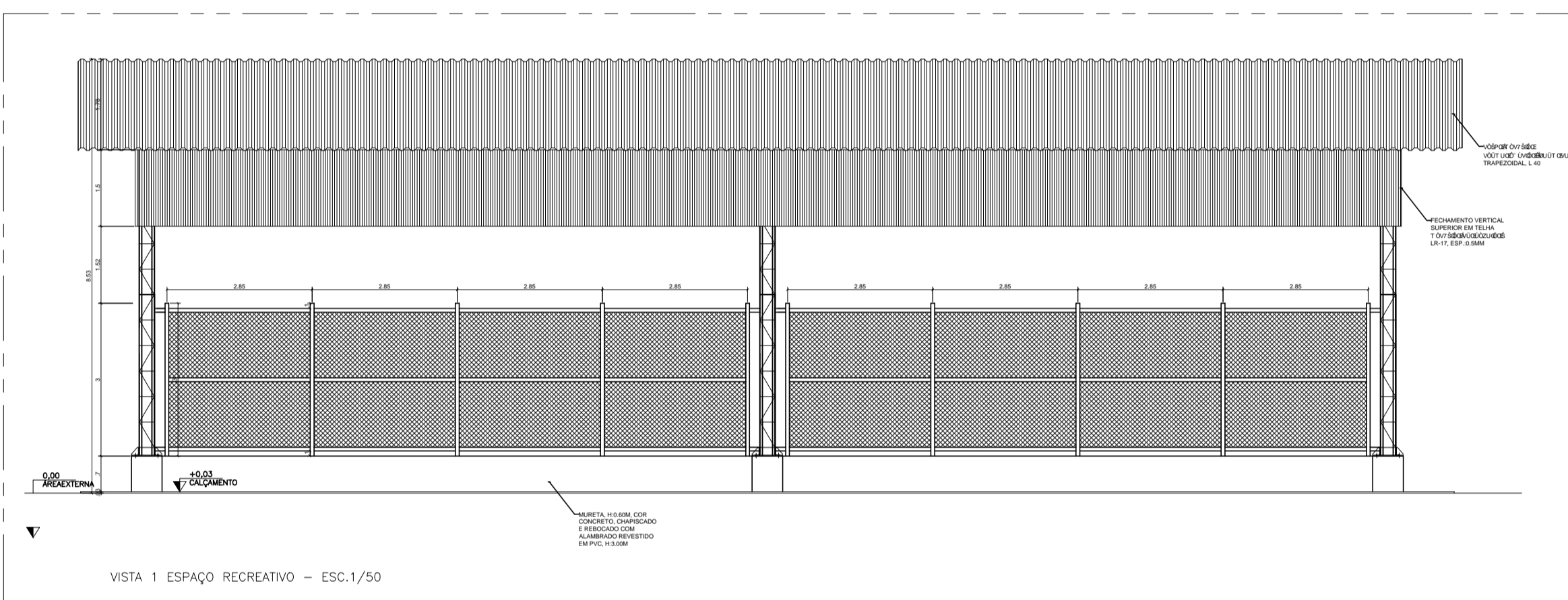

VISTA 1 ESPAÇO RECREATIVO - ESC.1/50

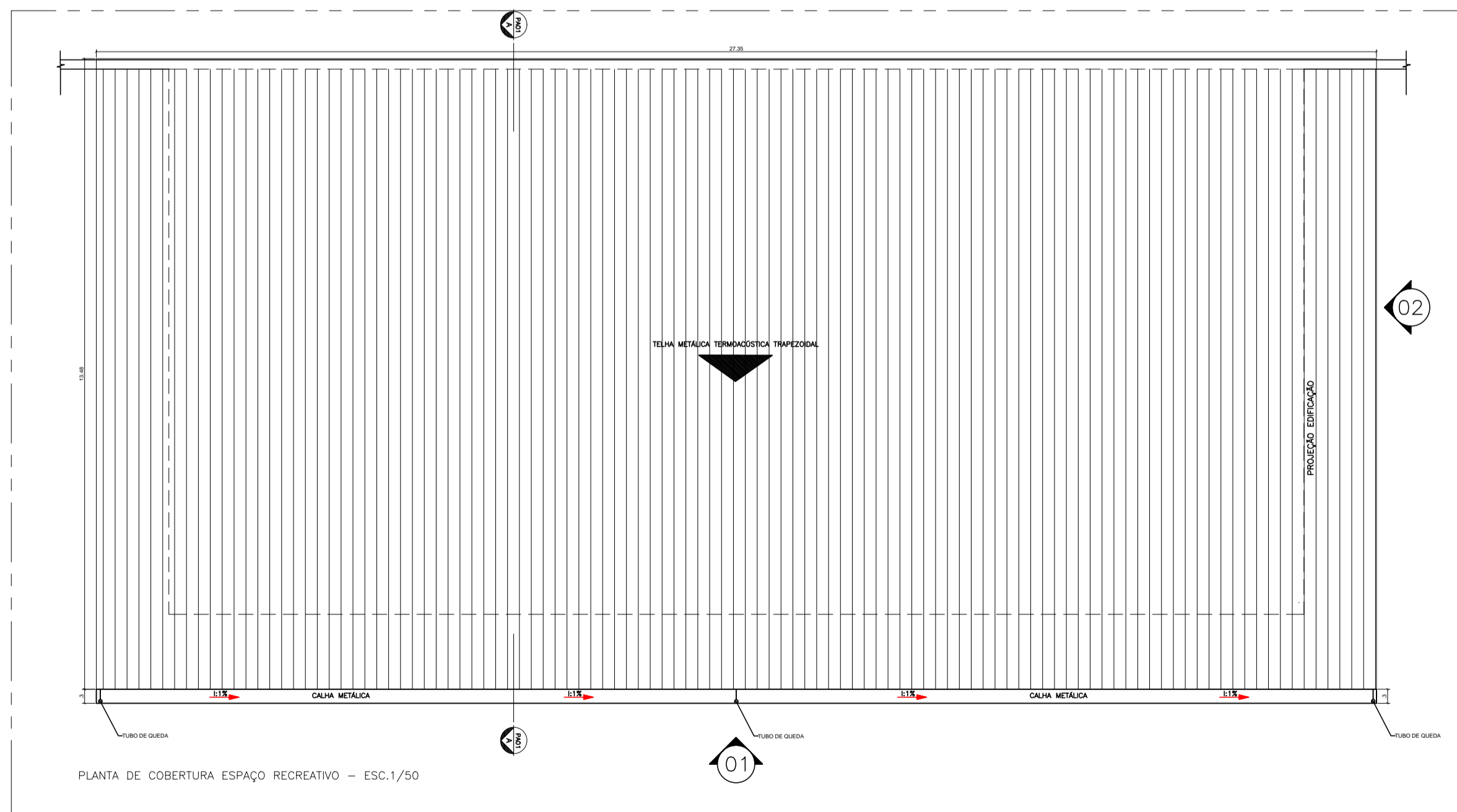

PLANTA DE COBERTURA ESPAÇO RECREATIVO - ESC.1/50

NOTAS:
 SINALIZAÇÃO DE EMERGÊNCIA:
 1 - O SISTEMA DE SINALIZAÇÃO DE EMERGÊNCIA ATENDERÁ O CONTEÚDO NA NORMA TÉCNICA 14-SINALIZAÇÃO DE EMERGÊNCIA.
 2 - A SINALIZAÇÃO DE PORTAS DE SAÍDA DE EMERGÊNCIA DEVE SER LOCALIZADA IMEDIATAMENTE ACIMA DAS PORTAS, NO MÁXIMO A 0,10m DA VERGA.
 3 - A SINALIZAÇÃO DE ORIENTAÇÃO DAS ROTAS DE SAÍDA DEVE SER INSTALADA DE MODO QUE A SUA BASE ESTEJA A 1,80m DO PISO ACABADO.
 4 - AS LUMINÁRIAS DE EMERGÊNCIA DEVERAM SER SUBSTITUÍDAS POR NOVAS LUMINÁRIAS.
 5 - OS EQUIPAMENTOS DE PREVENÇÃO E COMBATE A INCÊNDIO DEVERAM SER FABRICADOS E ADQUIRIDOS POR EMPRESAS CADASTRADAS NO CORPO DE BOMBEIROS MILITAR DO ESTADO DO ESPÍRITO SANTO.

Felipe de Brito Aurélio
FELIPE DE BRITO AURELIO
 COORDENADOR ELETRICISTA
 ENGENHEIRO ELETRICISTA
 CREA ES 13366/D

Edson de Oliveira Pires
EDSON DE OLIVEIRA PIRES
 COORDENADOR GERAL
 ENGENHEIRO CIVIL
 CREA MG 64866/D

Moisés Brito Sobrinho
Moisés Brito Sobrinho
 Engº. Civil - Coord. Civil
 CREA RJ-36404/D

Wilson Rodrigues Gonçalves
Wilson Rodrigues Gonçalves
 Arqº. Urbanista - Coord. de Projetos
 CAU A24721-9

DET SINALIZAÇÃO E ILUMINAÇÃO DE EMERGÊNCIA
 SEM ESCALA

DET. EXTINTORES EM PAREDE
 SEM ESCALA

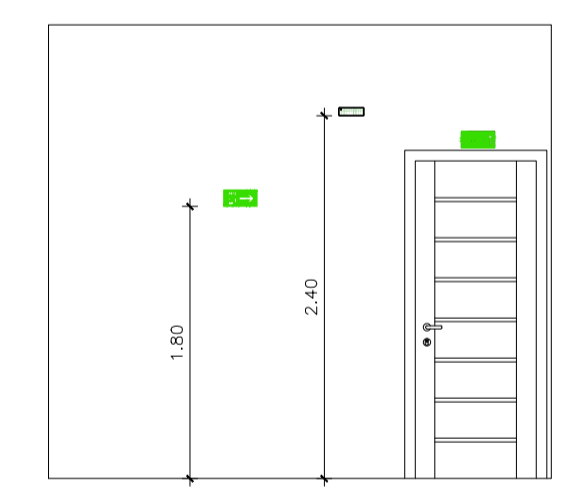
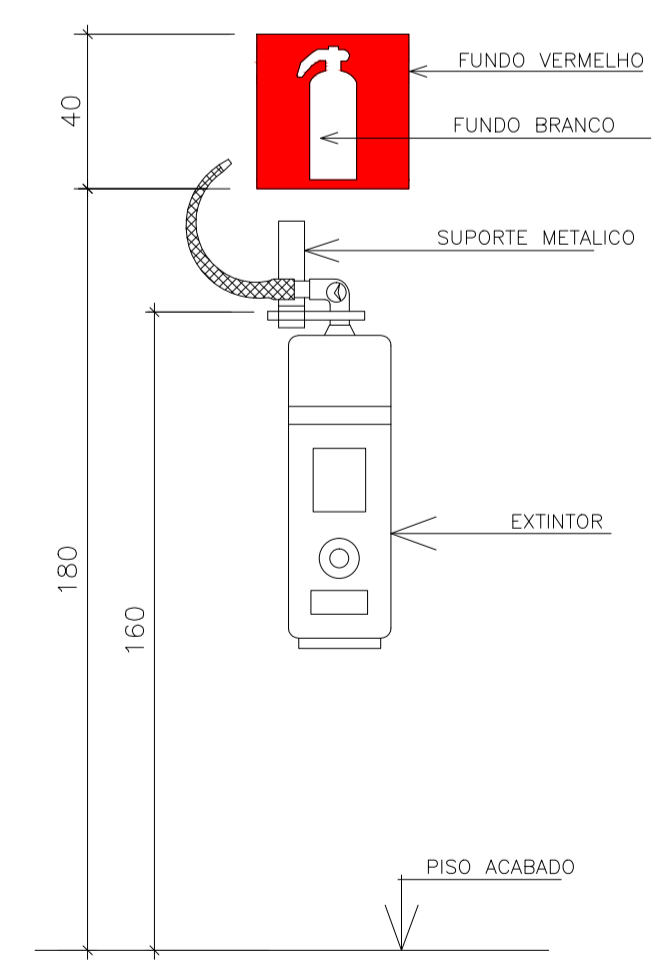

LEGENDA E QUANTITATIVOS - EQUIPAMENTOS		
ÍCONE	DESCRIÇÃO	QUANT.
	PORTA DE SAÍDA	2
	LUMINÁRIA DE EMERGÊNCIA	2

ÍCONE	DESCRIÇÃO	QUANT.	TIPO
	SAÍDA	2	SAÍDA (OU ORIENTAÇÃO) U=DUPLA FACE
	S1	3	S1 (H=150mm L=316mm)
	S2	3	S2 (H=150mm L=316mm)
	E5	2	E5 (H=170mm)

Nº.	DESCRIÇÃO	RESP.	DATA
05			
04			
03			
02			
01			

REVISÃO

GOVERNO DO ESTADO DO ESPÍRITO SANTO

SECRETARIA DE ESTADO DA EDUCAÇÃO - SEDU

SEDU

GERÊNCIA DE REDE FÍSICA ESCOLAR

TÍTULO: CONSTRUÇÃO DO ESPAÇO ESPORTIVO COBERTO EEEF CECILIANO ABEL DE ALMEIDA

ENDEREÇO: PRAÇA MESQUITA NETO, 269, CENTRO - SÃO MATEUS ES

PRANCHA: LOCAÇÃO DOS EQUIPAMENTOS

SECRETÁRIO ESTADUAL: VITOR AMORIM DE ANGELO

GERENTE DA GERFE: MARCELO AMORIM GONÇALVES

COORDENADOR GERAL EPC: EDSON DE OLIVEIRA PIRES

AUTOR PROJETO: WILSON RODRIGUES GONÇALVES

CO-AUTOR PROJETO:

RESPONSÁVEL TÉCNICO INCÊNDIO: CAIO AUGUSTO TEIXEIRA SILVA

ARQUIVO: L04SMA10-IN-R00.dwg

REFERÊNCIA:

IMPLANTAÇÃO PROPOSTA PLANTA BAIXA E DETALHES

FORMATO: A1

OBSERVAÇÕES:

DATA: ABRIL/19

VISTO:

REVISÃO:

01 / 01